

## Guía para instalación y configuración de la DLL

1. Buscar el instalador en la carpeta **DLL\_Invocación - 1.30** y ejecutar el archivo **TEFII\_NET\_INST.exe**

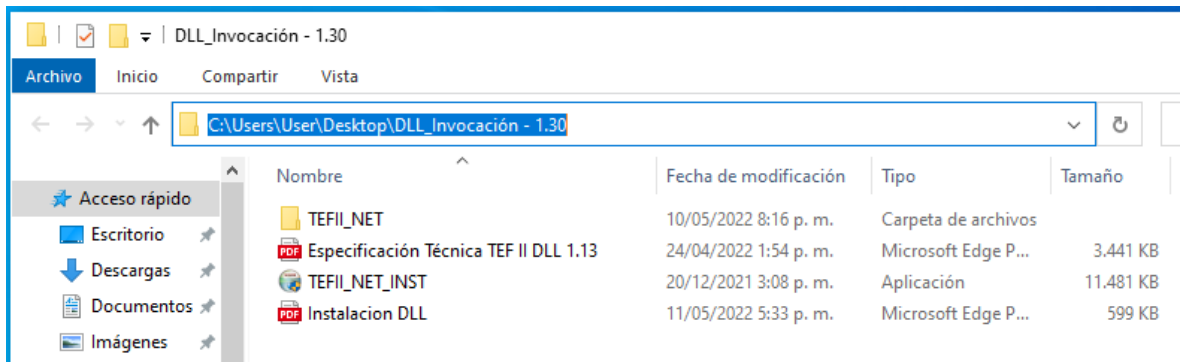

2. Cuando inicie la instalación es **necesario renombrar** la carpeta que se crea como **TEFII\_NET** en la ruta definida por el comercio.

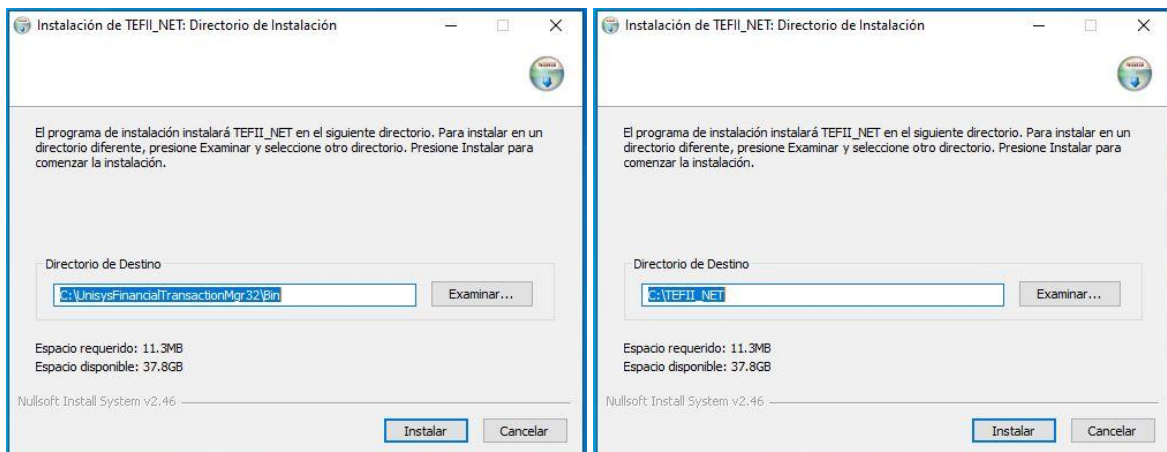

3. En caso de que la conexión del datafono a la caja sea por cable serial se debe omitir este paso, pero en caso de ser conexión por USB indicar SI para instalar el driver.

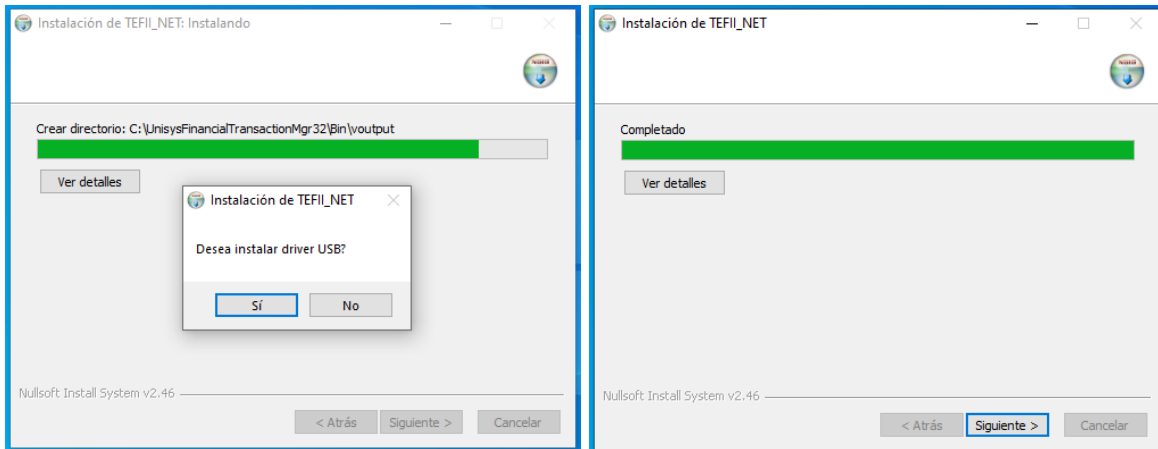

4. Posterior a la instalación se ejecutará automáticamente la herramienta TestComGUI que permite probar la conexión del datafono a la caja. Si la conexión es por cable serial se debe indicar el puerto COM# correspondiente, si es por USB por defecto queda configurado el COM9. Se recomienda revisar la configuración de puerto en el administrador de dispositivos del sistema en la opción **Puertos (COM y LPT)**.

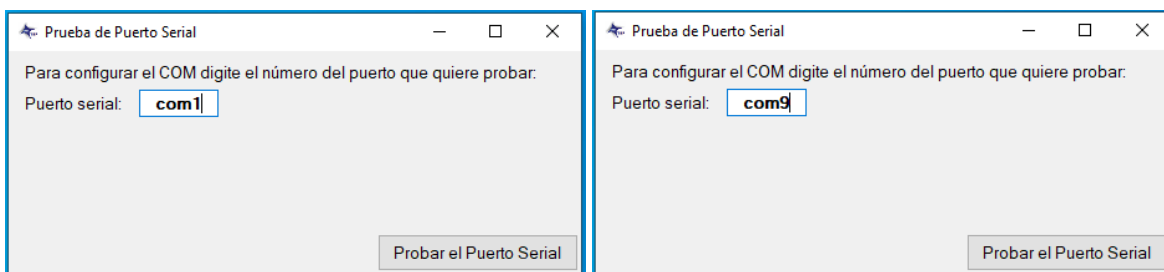

5. Al cerrar la herramienta se presenta la opción de reiniciar el equipo, se debe indicar que **no se reiniciara la caja**.

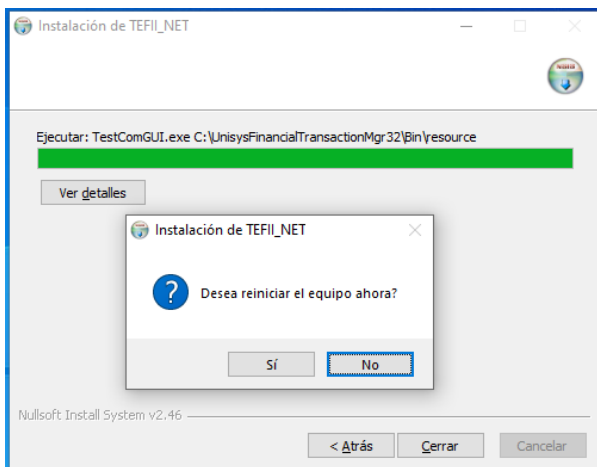

6. Producto de la instalación quedara la carpeta TEFII\_NET en la partición/ruta seleccionada por el comercio.

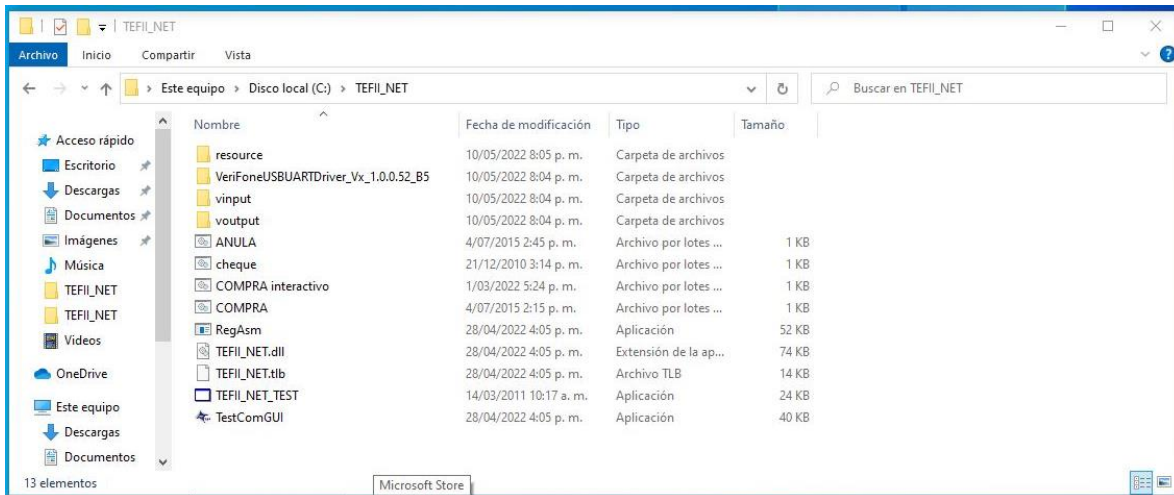

7. Se deben **copiar/reemplazar todos los archivos** de la carpeta TEFII\_NET entregada con la DLL a la carpeta TEFII\_NET generada por la instalación.

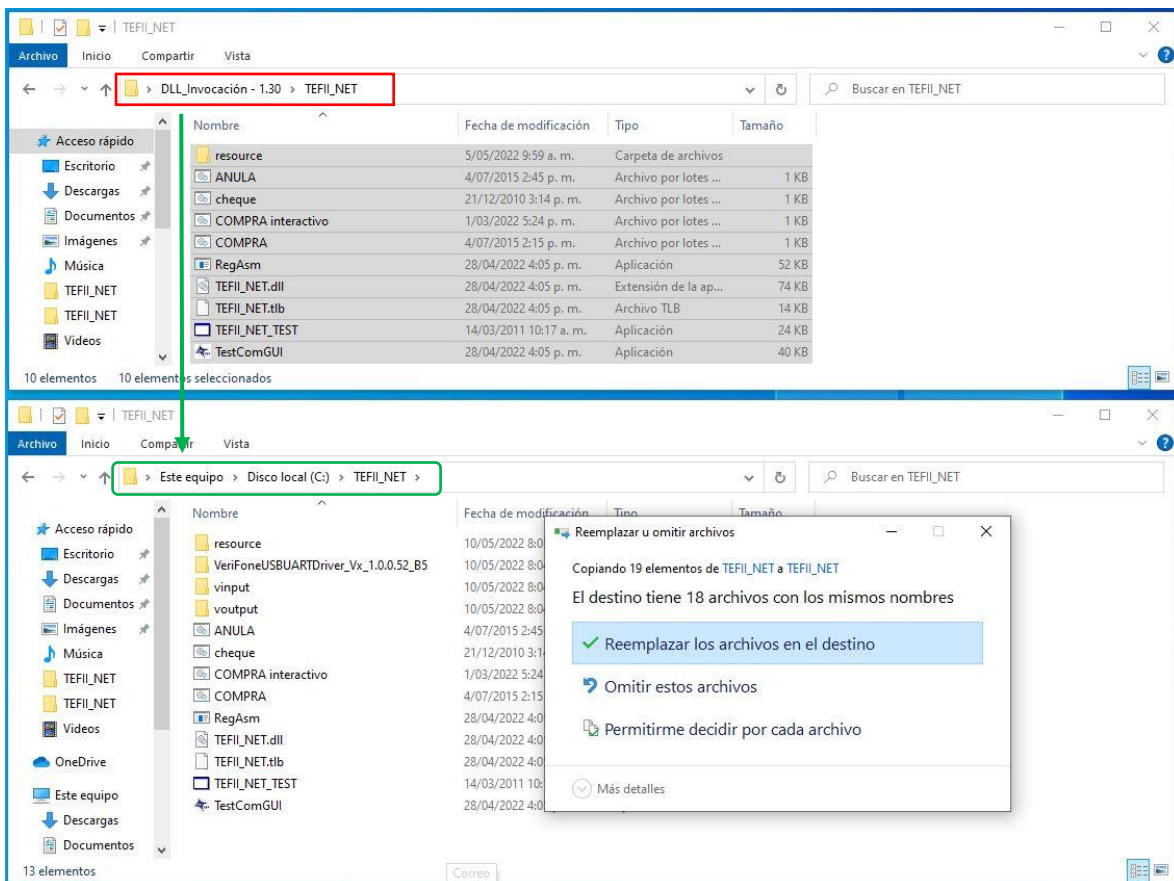

8. Una vez finalice el reemplazo de los archivos se recomienda reiniciar la caja.

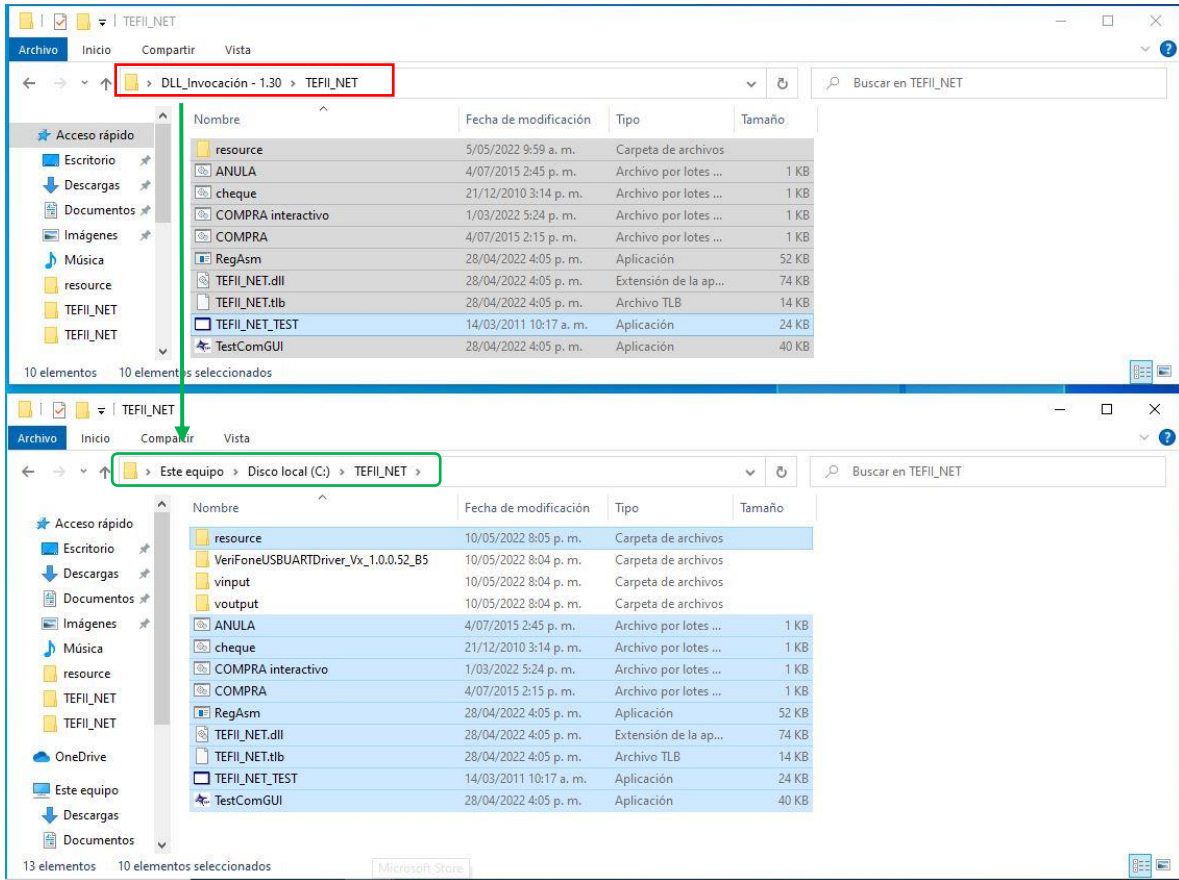

9. Finalmente con los componentes instalados se debe realizar la revisión de la especificación técnica para iniciar desarrollos.